



**UNIVERSIDAD DE CIENCIAS
APLICADAS Y AMBIENTALES**

U.D.C.A

RES. MEN N°. 7302 DEL 20/06/1983. CÓDIGO 8MIES 1835

VIGILADA MINEDUCACIÓN



UNIVERSIDAD DE CIENCIAS
APLICADAS Y AMBIENTALES
U.D.C.A

Proceso de Autoevaluación con Fines de Acreditación Institucional



"Hacia la Excelencia Académica"



UNIVERSIDAD DE CIENCIAS
APLICADAS Y AMBIENTALES
U.D.C.A



UNIVERSIDAD DE CIENCIAS
APLICADAS Y AMBIENTALES
U.D.C.A

Factor 12

Recursos Financieros

Sandra Pineda
Mauricio Cárdenas
Yeny Edidt Reyes



"Hacia la Excelencia Académica"



UNIVERSIDAD DE CIENCIAS
APLICADAS Y AMBIENTALES
U.D.C.A

Objetivo de la Sensibilización

Orientar y fomentar la participación activa de toda la Comunidad Universitaria, en el proceso de Acreditación Institucional dando a conocer la característica y aspectos a evaluar en el Factor de Recursos Financieros.



Dirección de Servicios Financieros y Logísticos

¿ Quienes somos ?

Somos un proceso de apoyo adscrito a la Vicerrectoría General, encargado de orientar la política general aprobada por el Consejo Directivo, en función del manejo y proyección de los recursos financieros y físicos.

Apoya todos los macro procesos institucionales: Estratégicos, Misionales, y de Apoyo, de acuerdo al Plan de Desarrollo Institucional y el PEI.



“Hacia la Excelencia Académica”



Característica y Aspectos a Evaluar

Recursos
Presupuesto
y Gestión
Financiera

Fuentes de Financiamiento.

Estabilidad y Solidez Financiera.

Políticas para la Gestión Financiera y
Presupuestal.

Controles para el Manejo Presupuestal
y Financiero.

Organización Administrativa para la
Gestión Financiera.



Fuentes de Financiamiento

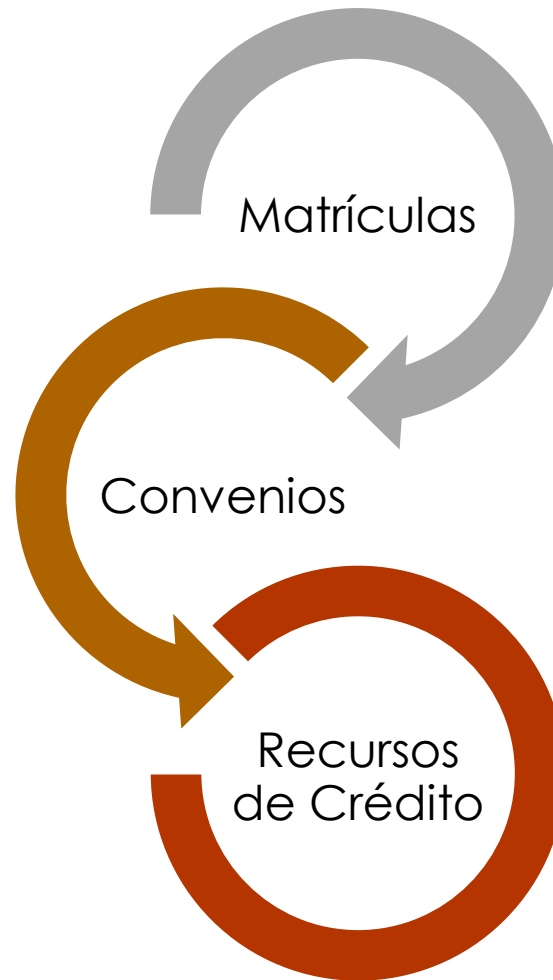

"Hacia la Excelencia Académica"



Estabilidad y Solidez Financiera.

Indicador	Concepto	2016	2017
Capital de Trabajo o Capital Neto de Trabajo	Muestra la capacidad que tiene la Universidad para cubrir su pasivo inmediato.	\$14.511.166 Cifras en miles de pesos	\$20.642.200 Cifras en miles de pesos
Razón Corriente	Por cada peso que la Universidad debe a corto plazo, tiene como respaldo \$3.75	2.48	3.75
Solidez	Por cada peso que la Universidad adeuda a corto y largo plazo, cuenta con un respaldo de \$ 2.51	3.66	2.51



"Hacia la Excelencia Académica"



Políticas para la Gestión Financiera y Presupuestal.

Acuerdo 418 de 2016

Comisión de Presupuesto

Lineamientos para la elaboración del Presupuesto



Presupuesto 2018

Cifras en Miles de Pesos

ACTIVIDAD	PRESUPUESTO AÑO 2018	
INGRESOS	\$56.541.448	
GASTOS FUNCIONAMIENTO	VALOR	%
ACTIVIDAD DE FORMACION	\$4.983.536	8,80%
ACTIVIDAD DE EXTENSION Y PROYECCION SOCIAL	\$1.446.043	2,60%
ACTIVIDAD DE INVESTIGACION Y GESTION DEL CONOCIMIENTO	\$2.144.125	3,80%
ACTIVIDAD DE INTERNACIONALIZACION	\$191.230	0,30%
PROYECTO ESPECIAL AUALCPI RECTORIA - RELACIONES INTERNACIONALES	\$106.200	0,20%
ACTIVIDAD SISTEMA INTEGRADO DE GESTION AMBIENTAL	\$479.100	0,80%
ACTIVIDAD DE BIENESTAR Y DESARROLLO HUMANO	\$1.138.395	2,00%
GASTOS ADMINISTRATIVOS Y DE FUNCIONAMIENTO	\$7.990.966	14,10%
GASTOS FINANCIEROS	\$3.571.000	6,30%
FONDO DE COBERTURA *	\$565.414	1,00%
TOTAL GASTOS FUNCIONAMIENTO	\$22.616.009	40%
GASTOS DE PERSONAL **	33.924.869	60,00%
TOTAL GASTOS	\$56.540.878	100%
DIFERENCIA: INGRESOS - GASTOS	\$570	0,00%
INVERSION	\$1.000.000	

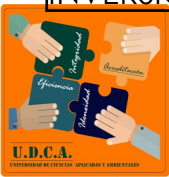

"Hacia la Excelencia Académica"



Controles para el Manejo Presupuestal y Financiero.

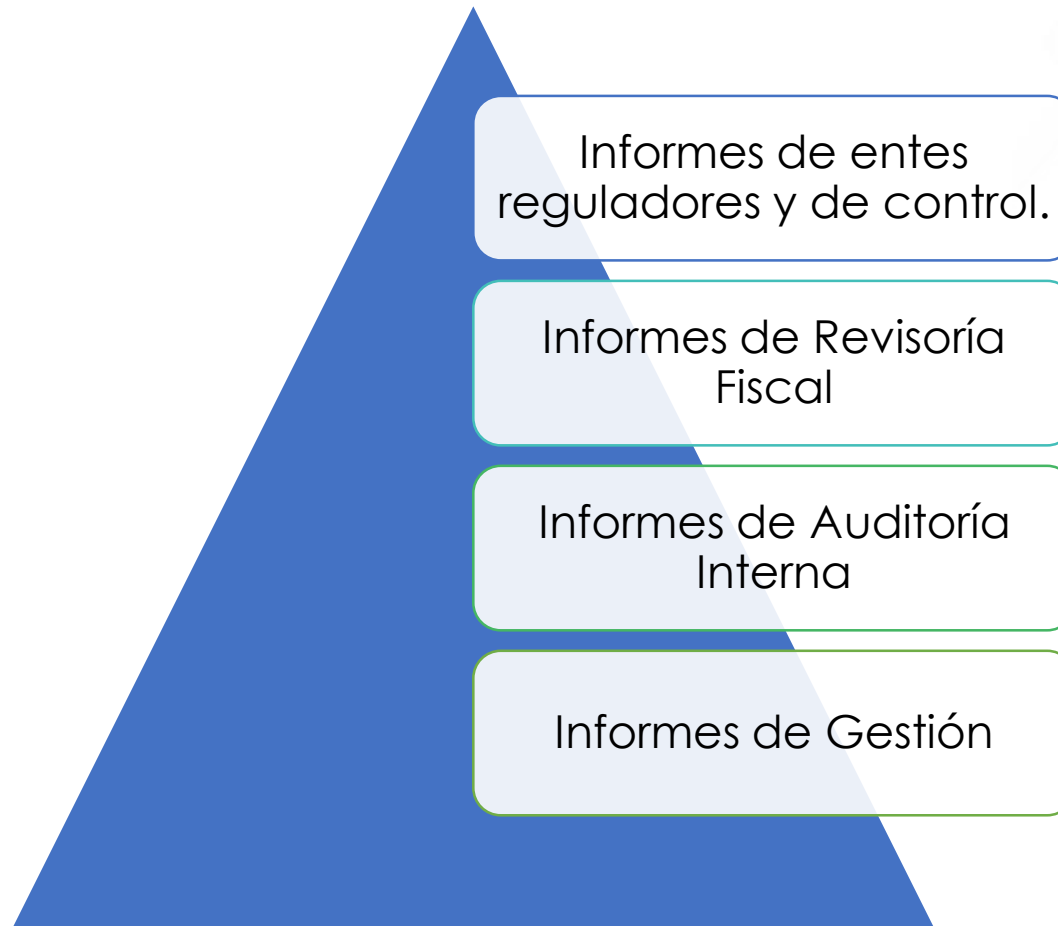

"Hacia la Excelencia Académica"



Organización Administrativa para la Gestión Financiera.

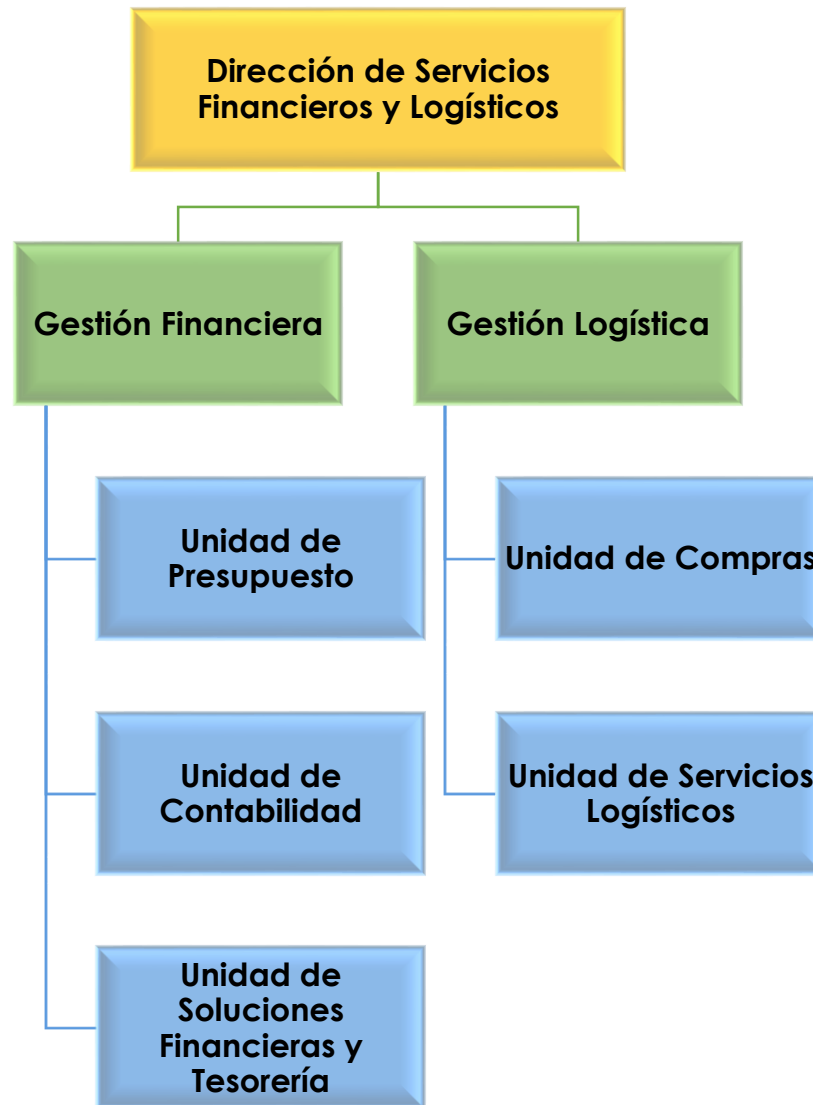

"Hacia la Excelencia Académica"



GRACIAS



"Hacia la Excelencia Académica"

